

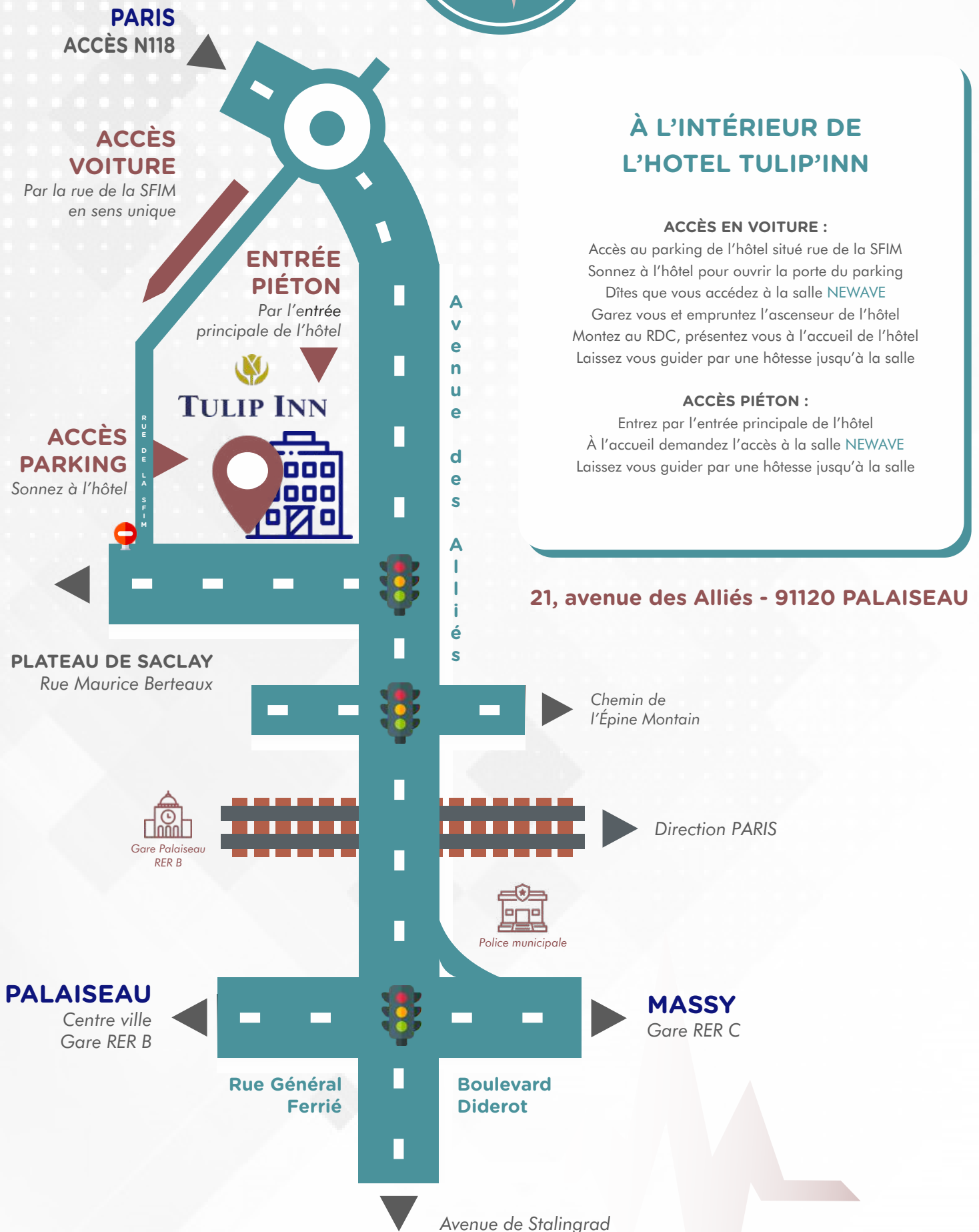

NEWAVE®

Smart**Fitness





NEWAVE[®]

Smart**Fitness

LUNDI : 08h45-14h00 16h00-19h45

MARDI : 08h30-14h00 16h00-20h30

MERCREDI : 16h00-19h45

JEUDI : 08h30-14h00 16h00-21h15

VENDREDI : 08h45-14h00 16h00-20h00

SAMEDI : 07h30-14h15

HORAIRES D'OUVERTURE DU STUDIO NEWAVE

- SUR RÉSERVATION -

Tel : 06 29 93 91 89



NEWAVE[®]

Smart**Fitness

1. Contactez-nous via notre site Internet - Prise de vos coordonnées

2. Rappel par notre coach dans les heures qui suivent

3. Prises d'informations par téléphone - Rendez-vous fixé

4. Rencontre - Bilan ou séance offerte - Diagnostic - Préconisation d'entraînements

5. Choix de la formule la plus adaptée - Acceptation de notre règlement intérieur

6. Création de votre espace client - Réservation de vos séances - Suivi de votre progression

7. Début de vos séances ! Toute l'équipe de NEWAVE est derrière vous !

LES ÉTAPES POUR S'INSCRIRE EN TANT QUE MEMBRE NEWAVE

PORTAIL CLIENT : <https://newave.liberfit.fr/portal/>